License No. 11/06128

บริษัท มิส แทรเวิล จำกัด MISS TRAVEL CO.,LTD.

139/331 หมู่บ้านบดินทรรักษา 4 ซอยคู้บอน 27 แยก 25 แขวงท่าแร้ง เขตบางเขน กรุงเทพมหานคร 10220

089-797-8226 085-553-5743 088-339-9542

jamisstravel

มิสแทรเวิล จำกัด www.miss-travel.net info.misstravel@gmail.com www.miss-travel.com

โปรแกรมการเดินทาง 5 วัน 4 คืน : โดยสายการบินสายการบินเวสต์แอร์

West Air 西部航空

BKK → CKG

เที่ยวบิน	ออก	ถึง
PN6430	17.55	22.10

CKG → BKK

เที่ยวบิน	ออก	ถึง
PN6429	14.25	16.40

เพิ่มคุณค่าการเดินทาง ร่วมเดินทางไปกับเรา " การเดินทาง " ของคุณ จะสุขสนุกกว่าที่เคย

ฉงชิ่ง เอินซือ 5 วัน 4 คืน เที่ยวสบายไม่ลงร้านช้อป 100%

💥 เส้นทางใหม่มาแรง Unseen ธรรมชาติอลังการ 💥 ราคาเริ่มต้น 22,900 บาท
เช็คอินแลนด์มาร์คถไฟทะลุตึกสุดฮิต สถานีหลี่จื่อป้า ช้อปปิ้งย่านใจกลางเมือง ตะลุยธรรมชาติระดับโลกที่ เอินซือ ช่องเขาสิงโต ทางน้ำสีมรกตสุด Unseen หุบเขาผิงซาน ล่องเรือกลางน้ำใสวิวสวยราวกับภาพวาด ซวนเอิน ล่องเรือมังกรชมแสงสีสุดตระการตายามค่ำคืน หงหย่าต้ง แลนด์มาร์คกลางคืนสุดอลังการ และร้านขายของที่ 🏪 พักสบาย โรงแรมหรู ระดับ 4💎 **มาตรฐานประเทศจีน อิ่มอร่อยจัดเต็ม บุฟเฟ่ต์สุกี้หม่าล่าสไตล์ฉงชิ่ง อาหารเสฉวน

สายการบิน West Air (PN) ✈

วันที่	โปรแกรมทัวร์	เช้า	เที่ยง	เย็น	โรงแรม
1	ท่าอากาศยานนานาชาติสุวรรณภูมิ – ท่าอากาศยานนานาชาติฉงชิ่ง เจียงเป่ย – โรงแรม PN6430 BKK-CKG 17.55-22.10			✈	Rezen Hotel Chongqing หรือระดับเทียบเท่า 4💎
2	ฉงชิ่ง – นั่งรถไฟความเร็วสูง – เอินซือ – เขตท่องเที่ยวช่องเขาสิงโต (SHI ZI GUAN) (รวมค่ารถแบตเตอรี่) – เมืองโบราณซวนเอิน – ชมวิวกลางคืน (รวมล่องเรือมังกร)	🍽	🍽	🍽	XUAN EN GUO JI JIU DIAN HOTEL หรือระดับเทียบเท่า 4💎
3	เมืองเหอเฟิง – หุบเขาผิงซาน (PingShan Grand Canyon) (รวมล่องเรือ) – ช้อปปิ้งย่านถนนคนเดินเมืองลูกสาวเอินซือ	🍽	🍽	🍽	Enshi Xipan Hotel หรือระดับเทียบเท่า 4💎
4	เอินซือ – นั่งรถไฟความเร็วสูง – ฉงชิ่ง – Raffles City – หงหยาต้ง OPTION: ล่องเรือชมวิวแม่น้ำเหลียงเจียง	🍽	🍽 บุฟเฟ่ต์สุกี้หม่าล่า	🍽	Rezen Hotel Chongqing หรือระดับเทียบเท่า 4💎
5	รถไฟทะลุตึก(ไม่รวมค่าขึ้นรถไฟ) – พิพิธภัณฑ์ศิลปะ (ตึกตะเกียบ) – ท่าอากาศยานนานาชาติฉงชิ่งเจียงเป่ย – ท่าอากาศยานนานาชาติสุวรรณภูมิ PN6429 CKG-BKK 14.25-16.40	🍽	x	✈	

รายการทัวร์ข้างต้นอาจมีการเปลี่ยนแปลงตามความเหมาะสม และ โรงแรมที่นำเสนอเบื้องต้นเป็นมาตรฐานประเทศจีน

DAY 1 l ท่าอากาศยานนานาชาติสุวรรณภูมิ - ท่าอากาศยานนานาชาติฉงชิ่งเจียงเป่ย

14.55 น. พร้อมกันที่ ท่าอากาศยานนานาชาติสุวรรณภูมิ อาคารผู้โดยสารขาออกระหว่างประเทศ ชั้นที่ 4 เคาน์เตอร์สายการบิน West Air (PN) มีเจ้าหน้าที่คอยต้อนรับอำนวยความสะดวกมอบเอกสาร และอธิบายเพิ่มเติม

BKK 17:55 — **PN6430** → **CKG 22:10**

เส้นทาง สุวรรณภูมิ (BKK) – ฉงชิ่งเจียงเป่ย์ (CKG)

17.55 น. เดินทางสู่ ท่าอากาศยานนานาชาติฉงชิ่งเจียงเป่ย โดยสายการบิน West Air (PN) เที่ยวบินที่ PN6430

22.10 น. ถึงท่าอากาศยานนานาชาติฉงชิ่งเจียงเป่ย สาธารณรัฐประชาชนจีน เข้าสู่ขั้นตอนการตรวจคนเข้าเมือง และศุลกากร *(เวลาของสาธารณรัฐประชาชนจีนเร็วกว่าประเทศไทย 1 ชั่วโมง)* ฉงชิ่ง หรือ เมืองจุงกิง ปัจจุบันฉงชิ่งเป็นเมืองหนึ่งในสี่เขตปกครองพิเศษ เป็นเมืองที่มี วามสำคัญทางด้านอุตสาหกรรม เนื่องจากมีแม่น้ำแยงซีเป็นเส้นทางหลักในการนำเข้าส่งออกสินค้า

พาท่านเข้าสู่ที่พัก Rezen Hotel Chongqing หรือเทียบเท่า
โรงแรมระดับ 4 💎💎💎💎 มาตรฐานจีน พัก 4 คืน

DAY 2 l ฉงชิ่ง – นั่งรถไฟความเร็วสูง – เอินซือ – เขตท่องเที่ยวช่องเขาสิงโต (SHI ZI GUAN) (รวมค่ารถแบตเตอรี่) – เมืองโบราณซวนเอิน – ชมวิวกลางคืน (รวมล่องเรือมังกร)

เช้า 🍽 บริการอาหารเช้า ณ ห้องอาหารของโรงแรมและคืนห้องพัก

นำท่านสัมผัสประสบการณ์การเดินทางสุดทันสมัยด้วยรถไฟความเร็วสูงจาก ฉงชิ่ง มุ่งหน้าสู่ เอินซือ (ใช้เวลาเดินทางประมาณ 2 ชั่วโมงครึ่ง) เป็นหนึ่งในเมืองที่งดงามแห่งมณฑลหูเป่ย ที่ได้ชื่อว่าเป็น "สวิตเซอร์แลนด์แห่งตะวันออก" เมืองธรรมชาติสุด Unseen ที่ซ่อนตัวอยู่ท่ามกลางขุนเขา ระหว่างทางท่านจะได้ชมวิวทิวทัศน์ชนบทของประเทศจีนที่สวยงามสลับกับภูเขาและหมู่บ้านท้องถิ่น ผ่านหน้าต่างรถไฟที่สะดวกสบายและทันสมัย 🚄✨ (อาจมีการเปลี่ยนแปลงรอบเวลาการเดินทาง ให้เหมาะสมกับโปรแกรม ทั้งนี้ขึ้นอยู่กับสภาพอากาศ หรือเหตุการณ์อื่นๆ โดยทางบริษัทฯไม่แจ้งให้ทราบล่วงหน้าทุกกรณี)

จากนั้นนำท่านเดินทางต่อโดยรถบัส มุ่งหน้าสู่ ช่องเขาสิงโต (Shi Zi Guan) แหล่งท่องเที่ยวธรรมชาติชื่อดังของเมืองเอินซือ ระหว่างทางท่านจะได้เพลิดเพลินกับวิวภูเขาสลับซับซ้อนและหมู่บ้านท้องถิ่น ท่ามกลางบรรยากาศธรรมชาติอันเงียบสงบ 🌿

เที่ยง 🍽 บริการอาหารกลางวัน ณ ภัตตาคาร

นำท่านสู่ ช่องเขาสิงโต (Shi Zi Guan) เป็นแหล่งท่องเที่ยวทางธรรมชาติที่มีชื่อเสียง ตั้งอยู่ในเขตซวนเอิน เมืองเอินซือ ใกล้พื้นที่รอยต่อกับนครฉงชิ่ง สถานที่แห่งนี้โดดเด่นด้วยภูมิประเทศแบบหุบเขาลึก หน้าผาหินสูงตระหง่าน และแนวภูเขาที่มีรูปร่างคล้ายสิงโต จนกลายเป็นที่มาของชื่อ "ช่องเขาสิงโต" ท่ามกลางธรรมชาติอันอุดมสมบูรณ์ ซือจื่อกวนได้รับการพัฒนาเป็นแหล่งท่องเที่ยวเชิงธรรมชาติที่ผสมผสานความงดงามของภูมิประเทศ วัฒนธรรมท้องถิ่น และกิจกรรมท่องเที่ยวที่น่าสนใจ พร้อมนำท่านสัมผัสประสบการณ์สุดตื่นเต้นและน่าจดจำ กับการนั่งรถผ่านถนนลอยน้ำกลางหุบเขา (รวมค่ารถแบตเตอรี่) ท่ามกลางธรรมชาติอันยิ่งใหญ่และทิวทัศน์ที่หาชมได้ยาก

จากนั้นนำท่านเดินทางสู่เมืองเล็กแสนโรแมนติก เมืองโบราณซวนเอิน (Xuan'en County) เมืองริมสายน้ำที่โอบล้อมด้วยภูเขาและไอหมอก ยามค่ำคืนเปิดไฟตระการตาสะท้อนผืนน้ำระยิบระยับราวกับหลุดเข้าไปในฉากซีรีส์จีนโบราณ เดินเล่นรับลมเย็น ชิมสตรีทฟู้ดท้องถิ่น และเช็กอินมุมถ่ายรูปไฟกลางคืนสุดอลังการที่สายถ่ายภาพต้องหลงรัก (รวมล่องเรือมังกรแม่น้ำกังสุ่ย ชมความงดงามของเมืองจากมุมมองกลางสายน้ำ สัมผัสแสงสีที่สะท้อนระยิบระยับ พร้อมดื่มด่ำกับบรรยากาศโรแมนติกสุดๆ ที่หาไม่ได้จากที่ไหน)

ค่ำ 🍽 บริการอาหารค่ำ ณ ภัตตาคาร

นำท่านสู่ที่พัก XUAN EN GUO JI JIU DIAN HOTEL หรือเทียบเท่า
โรงแรมระดับ 4 💎💎💎💎 มาตรฐานจีน พัก 1 คืน

DAY 3 l เมืองเหอเฟิง – หุบเขาผิงซาน (PingShan Grand Canyon) (รวมล่องเรือ) – เมืองโบราณนวี่เอ๋อร์เฉิง

เช้า 🍽 บริการอาหารเช้า ณ ห้องอาหารของโรงแรมและคืนห้องพัก

นำท่านสู่เมือง เหอเฟิง (Hefeng) (ใช้เวลาเดินทางประมาณ 2 ชั่วโมง) เหอเฟิง ตั้งอยู่ในมณฑลหูเป่ยทางตอนใต้ เป็นเมืองที่โดดเด่นด้วยภูมิประเทศภูเขาสลับซับซ้อนและธรรมชาติอันอุดมสมบูรณ์ เหอเฟิงยังคงรักษาเอกลักษณ์วิถีชีวิตของชนเผ่าพื้นเมืองดั้งเดิม ทำให้เมืองนี้เป็นจุดหมายของนักท่องเที่ยวที่หลงใหลธรรมชาติและวัฒนธรรมท้องถิ่น

จากนั้นนำท่านสัมผัสความยิ่งใหญ่ที่เที่ยวระดับ 4A ที่ อุทยานเขาผิงซาน (Pingshan Canyon Scenic Area) หรือที่นักท่องเที่ยวรู้จักในชื่อ โกรกรูปหัวใจ (Heart-Shaped Gorge) เป็นหนึ่งในแลนด์มาร์กธรรมชาติที่สวยงามและมีเอกลักษณ์สวยงาม ด้วยรูปทรงโกรกที่คล้ายหัวใจซึ่งเกิดจากการกัดเซาะของสายน้ำและกระบวนการทางธรณีวิทยามายาวนาน ทำให้กลายเป็นจุดชมวิวที่โรแมนติกและเหมาะแก่การถ่ายภาพ ท่านสามารถเดินชมเส้นทางธรรมชาติรอบโกรก หรือมองจากจุดชมวิวสูงเพื่อเห็นภาพโกรกรูปหัวใจอย่างเต็มตา นอกจากความสวยงามแล้ว บริเวณนี้ยังเต็มไปด้วยธรรมชาติอันอุดมสมบูรณ์ ทั้งป่าไม้ ลำธาร และสัตว์ป่าที่อาศัยอยู่ในพื้นที่ ทำให้เป็นจุดหมายที่ผสมผสานทั้งความงดงามและความสงบแห่งธรรมชาติ (รวมล่องเรือ)

เที่ยง 🍽 บริการอาหารกลางวัน ณ ภัตตาคาร

นำท่านเดินทางสู่ ถนนคนเดินเมืองลูกสาวเอินซือ แหล่งท่องเที่ยววัฒนธรรมชื่อดัง สะท้อนวิถีชีวิตและประเพณีของชนเผ่าท้องถิ่นเอินซือ อาคารสไตล์โบราณเรียงรายตลอดสองข้างทาง เต็มไปด้วยร้านค้า งานหัตถศิลป์พื้นเมือง และของฝาก บรรยากาศคึกคัก เหมาะสำหรับเดินเล่น ชมการแสดงพื้นบ้าน และถ่ายภาพเป็นที่ระลึก

ค่ำ 🍽 บริการอาหารค่ำ ณ ภัตตาคาร

พาท่านเข้าสู่ที่พัก Enshi Xipan Hotel หรือเทียบเท่า
โรงแรมระดับ 4 💎💎💎💎 มาตรฐานจีน

DAY 4 l เอินซือ – นั่งรถไฟความเร็วสูง – ฉงชิ่ง – Raffles City – หงหยาต้ง
OPTION : ล่องเรือชมวิวแม่น้ำเหลียงเจียง

เช้า 🍽 บริการอาหารเช้า ณ ห้องอาหารของโรงแรมและคืนห้องพัก

นำท่านออกเดินทางจาก เอินซือ ด้วยรถไฟความเร็วสูง มุ่งหน้าสู่มหานคร ฉงชิ่ง (ใช้เวลาเดินทางประมาณ 3 ชั่วโมง) สัมผัสประสบการณ์การเดินทางที่สะดวกสบาย รวดเร็ว และทันสมัย 🚄✨ ระหว่างทางเพลิดเพลินกับวิวภูเขาสลับซับซ้อนและชนบทจีนที่สวยงาม ผ่านหน้าต่างรถไฟบานกว้าง ให้ท่านได้ผ่อนคลายตลอดเส้นทาง เมื่อเดินทางถึงฉงชิ่ง เมืองภูเขาสุดล้ำระดับโลก นำท่านเช็คอินแลนด์มาร์คชื่อดัง

จากนั้นพาท่านสู่ที่สุดดของแลนด์มาร์คสุดล้ำใจกลางเมืองฉงชิ่ง Raffles City MALL (ค่าทัวร์ไม่รวมค่าเข้า The Crystal Sky Walk) เดินเล่นห้างสรรพสินค้าขนาดใหญ่ แหล่งช้อปปิ้งครบวงจร มีทั้งร้านอาหารนานาชาติ คาเฟ่ และ แบรนด์ดัง รวมถึงมีออฟฟิศด้วย เนื่องจากพื้นที่เยอะมาก โดดเด่นด้วยอาคาร 4 อาคาร เชื่อมต่อทางลอยฟ้าทรงเรือ ที่เรียกว่า “The Crystal” ยังมีจุดชมวิว 250 เมตรเหนือพื้นดิน เห็นวิวแม่น้ำสองสายบรรจบกันแบบ 360 องศา

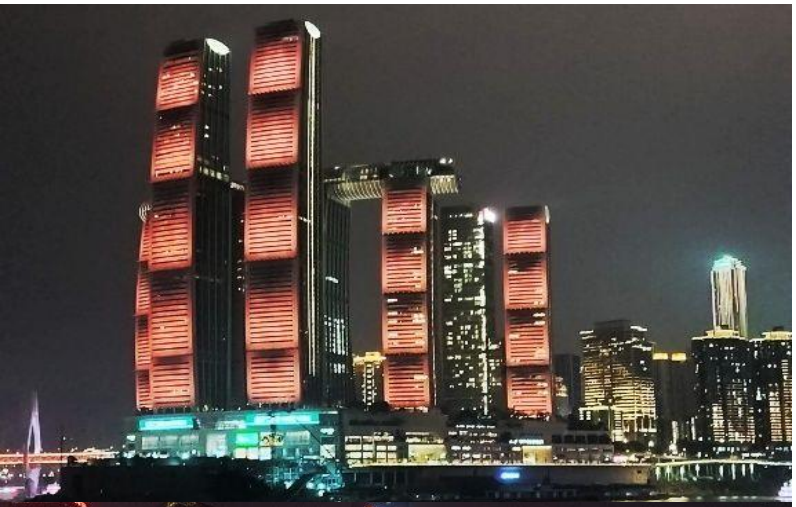

เที่ยง 🍽 บริการอาหารกลางวัน ณ ภัตตาคาร เมนูพิเศษ! บุฟเฟ่ต์สุกี้หม่าล่าสไตล์ฉงชิ่ง

นำท่านสู่ “หงหยาต้ง” คอมเพล็กซ์ในรูปทรงอาคารโบราณขนาดใหญ่ ประวัติศาสตร์ยาวนานกว่า 2,000 ปี จุดไฮไลต์คือถ้ำหงหยา แหล่งการค้าขนาดใหญ่ริมแม่น้ำเจียงหลิงกับสถาปัตยกรรมจีนในชื่อ “เตี้ยวเจี่ยวโหล” หรือเรือนไม้ยกสูง ซึ่งหลังปัจจุบันถูกสร้างขึ้นใหม่ มีการประดับไฟสวยงามมากในตอนกลางคืน ภายในมีทั้งที่พัก ร้านอาหาร ร้านค้า ด้านบนสุดคือจุดชมวิวแม่น้ำเจียงหลิง ด้วยความงดงามทั้งหมดนี้จึงถูกยกให้เป็นที่เที่ยวระดับ 4A ของจีน ภายในมีร้านค้า ร้านอาหาร ร้านขายสินค้าที่ระลึก ฯลฯ ที่นี่ถือเป็นจุดนัดพบพักผ่อนของชาวเมือง และจุดชมวิวชั้นดี อีกทั้งยังเป็นจุดถ่ายรูปที่สำคัญของนักท่องเที่ยวอีกด้วย มีพื้นที่ประมาณ 46,000 ตารางเมตร สูง 75 เมตร มีทั้งหมด 11 ชั้น

ค่ำ 🍽 บริการอาหารค่ำ ณ ภัตตาคาร

OPTIONAL TOUR : ล่องเรือชมแม่น้ำเหลี่ยงเจียง ท่านละ 380 หยวน: ล่องเรือชมสองสายน้ำ

สัมผัสหัวใจฉงชิ่งยามราตรี เมื่อมหานครฉงชิ่งสลัดคราบและสวมอาภรณ์แห่งแสงไฟ มีเพียงวิธีเดียวที่จะได้เป็นประจักษ์พยานต่อความมหัศจรรย์นี้ได้อย่างเต็มตาและน่าประทับใจที่สุด นั่นคือการปล่อยให้สายน้ำเป็นผู้นำทาง กับกิจกรรมล่องเรือชมสองสายน้ำ การเดินทางที่จะทำให้ท่านได้เห็นภาพที่แตกต่างและยิ่งใหญ่กว่าการชมจากบนบก ที่นี่คือจุดที่แม่น้ำแยงซีอันยิ่งใหญ่และแม่น้ำเจียหลิงอันงดงามไหลมาบรรจบกัน และเราจะล่องเรือไป ณ ใจกลางของจุดบรรจบนั้น ท่านจะได้เห็น หงหยาต้ง ส่องสว่างราวกับพระราชวังในเทพ นิยายที่ลอยอยู่บนหน้าผา แสงสีทองอร่ามสะท้อนบนผืนน้ำเป็นประกายระยิบระยับ เบื้องหน้าคือ ราฟ เฟิลส์ ซิตี้ (Raffles City) ที่เปิดไฟสว่างไสวเต็มรูปแบบ เผยให้เห็นรูปทรงดั่งเรือสำเภาแห่งอนาคตที่กำลังจะออกเดินทางอย่างเต็มภาคภูมิ และที่สุดคือ ณ จุดบรรจบของแม่น้ำสองสาย ที่ซึ่งท่านจะถูกโอบล้อมด้วยภาพพาโนรามา 360 องศาของตึกระฟ้าจากย่านเจี่ยฟ่างเป่ย

หมายเหตุ: สำหรับท่านที่ไม่ได้เข้าร่วมโปรแกรมเสริม: ทางบริษัทฯ ให้ท่านได้อิสระช็อปปิ้ง ณ หงหยาต้ง ตามอัธยาศัย และเพื่อให้การเดินทางของท่านเป็นไปอย่างราบรื่น ปลอดภัย และเป็นไปตามมาตรฐานของทัวร์ ทางบริษัทฯ ขอความร่วมมือให้ท่านสำรองโปรแกรมเสริมผ่านหัวหน้าทัวร์หรือมัคคุเทศก์ท้องถิ่นที่ได้รับมอบหมายเท่านั้น ทั้งนี้เพื่อประโยชน์สูงสุดในด้านราคา ความปลอดภัย และการบริหารจัดการเวลาของคณะทัวร์โดยรวม

พาท่านเข้าสู่ที่พัก Rezen Hotel Chongqing หรือเทียบเท่า
โรงแรมระดับ 4 💎💎💎💎 มาตรฐานจีน

DAY 5 l รถไฟทะลุตึก(ไม่รวมค่าขึ้นรถไฟ) – พิพิธภัณฑ์ศิลปะ (ตึกตะเกียบ) – ท่าอากาศยานนานาชาติฉงชิ่งเจียงเป่ย – ท่าอากาศยานนานาชาติสุวรรณภูมิ

เช้า 🍽 บริการอาหารเช้า ณ ห้องอาหารของโรงแรม และคืนห้องพัก

นำท่านแวะเช็คอิน สถานีรถไฟฟ้าทะลุตึก (Liziba Station) อีก 1 แลนด์มาร์คที่ต้องมาเช็คอิน รถไฟทะลุตึก รถไฟฟ้าสาย 2 ของมหานครฉงชิ่ง ที่กำลังวิ่งผ่านสถานีหลีจื่อป้า ทะลุตึก 19 ชั้น ซึ่งเป็นอาคารที่พักอาศัยของประชาชน ได้รับการออกแบบให้ลดเสียงการทำงานต่ำเฉลี่ยประมาณ 75.8 เดซิเบล เพื่อลดการรบกวนประชาชน ด้วยนครฉงชิ่ งเป็นเมืองที่เต็มไปด้วยตึกสูงระฟ้าจึงเป็นเรื่องยากที่จะออกแบบและสร้างระบบรถไฟฟ้าปกติธรรมดาทั่วไป จึงได้มีการแก้ปัญหาด้วยการสร้างให้รถไฟวิ่งผ่านตึกเหล่านั้นซะเลย เพื่อประหยัดพื้นที่ และไม่ต้องรื้อถอนตึกเหล่านั้นทิ้ง (ไม่รวมค่าขึ้นรถไฟ)

นำท่านถ่ายรูปกับ ตึกตะเกียบ (Chongqing Art Gallery) เป็นพิพิธภัณฑ์ที่ได้รับการออกแบบและ

ได้รับแรงบันดาลใจจากองค์ประกอบทางสถาปัตยกรรม ที่ซับซ้อนของ Huguang Guild Hall ซึ่งเป็นโครงสร้างทางประวัติศาสตร์ อาคารประกอบด้วยส่วนประกอบโครงสร้างสีแดงและสีดำ พิพิธภัณฑ์ ศิลปะฉงชิ่ง ถือกำเนิดมาจากโรงละคร Guotai Grand Theatre และได้พัฒนาจนกลายเป็นสถาบันทางวัฒนธรรมที่มีชีวิตชีวาซึ่งรวบรวมจิตวิญญาณของฉงชิ่งเอาไว้ อีกทั้งยังรักษาประเพณีดั้งเดิมไปพร้อมๆ กับการเปิดรับนวัตกรรม ทำให้ที่นี่เป็นแหล่งรวมแห่งความคิดสร้างสรรค์และวัฒนธรรมของเมืองฉงชิ่ง นอกจากผลงานศิลปะแล้ว ภายในอาคารยังมีร้านเด็ดกระแสแรงอย่าง ร้าน POPMART ตัวการ์ตูนน่ารัก ราคาดีเยี่ยม เลือกจุ่มได้เยอะมากๆ ถ้าเผลอตัวเผลอใจอาจจะได้น้องๆ กลับมาแบบเต็มถุงเลย และหากช้อปปิ้ง เกิดการเมื่อยล้าหรือหิว สามารถเลือกซื้อ ชิมอาหารที่นี่ได้มากมาย

อิสระอาหารกลางวัน เพื่อความสะดวกในการท่องเที่ยว

ได้เวลาอันสมควรเดินทางสู่ ท่าอากาศยานนานาชาติฉงชิ่งเจียงเป่ย สาธารณรัฐประชาชนจีน

CKG **PN9429** **BKK**

14:25 **16:40**

เส้นทาง ฉงชิ่งเจียงเป่ย์ (CKG) – สุวรรณภูมิ (BKK)

14.25 น. เดินทางสู่ประเทศไทย โดยสายการบิน West Air (PN) เที่ยวบินที่ PN9429
16.40 น. เดินทางถึงท่าอากาศยานนานาสุวรรณภูมิประเทศไทย โดยสวัสดิภาพ

หมายเหตุ* โปรแกรมอาจมีการสลับวันหรือเปลี่ยนแปลงไปตามความเหมาะสมโดยไม่แจ้งให้ทราบล่วงหน้า ขึ้นอยู่กับตามสถานการณ์ท้องถิ่น สถานที่ท่องเที่ยว เทศกาล หรือ สภาพอากาศท้องถิ่น ณ เวลานั้น ทั้งนี้การเปลี่ยนทางบริษัทฯ จะคำนึงถึงประโยชน์และความปลอดภัยของทุกท่านเป็นหลักสำคัญ

ภาพทั้งหมดที่แสดงใช้เพื่อประกอบความเข้าใจ และส่งเสริมการท่องเที่ยวอย่างแท้จริง

การเที่ยวชมบริเวณเขตพื้นที่ราบสูง ซึ่งมีอากาศเบาบางมีความกดอากาศต่ำ มีผลทำให้ร่างกายรับออกซิเจนได้น้อยกว่าปกติ อาจส่งผลให้เกิดอาการแพ้พื้นที่สูงได้ ข้อเสนอแนะ อาการนี้สามารถเกิดขึ้นได้กับทุกเพศทุกวัย ควรซื้อประกันสุขภาพที่คุ้มครองเพียงพอสำหรับค่ารักษาพยาบาลและค่าใช้จ่ายอื่นๆ ที่เกี่ยวข้อง หรืออาจพบแพทย์เพื่อประเมินความพร้อมก่อนเดินทาง หากไม่ได้ระมัดระวังเรื่องสุขภาพ หลายกรณีมีอันตรายถึงชีวิต
**ประกันการเดินทางของบริษัทฯ จัดทำให้เป็นประกันอุบัติเหตุในการเดินทางเท่านั้น ไม่รวมประกันสุขภาพและโรคประจำตัว หากผู้เดินทางต้องการซื้อประกันสุขภาพเพิ่ม กรุณาสอบถามเจ้าหน้าที่ หรือ หัวหน้าทัวร์ก่อนการเดินทาง

JC88-CKGPN_ฉงชิ่ง เอินซือ (ไม่ลงร้าน)_5D4N_21Oct26-Mar27

อัตราค่าบริการและเงื่อนไขรายการท่องเที่ยว

วันเดินทาง	ราคาผู้ใหญ่ พัก 2-3 ท่าน	พักเดี่ยวเพิ่ม
21-25 ตุลาคม 2569 (วันหยุด)	24,900	5,900
22-26 ตุลาคม 2569 (วันหยุด)	24,900	5,900
23-27 ตุลาคม 2569 (วันหยุด)	24,900	5,900
24-28 ตุลาคม 2569	23,900	5,900
25-29 ตุลาคม 2569	23,900	5,900
26-30 ตุลาคม 2569	22,900	5,900
27-31 ตุลาคม 2569	23,900	5,900
28 ตุลาคม – 01 พฤศจิกายน 2569	23,900	5,900
29 ตุลาคม – 02 พฤศจิกายน 2569	23,900	5,900
30 ตุลาคม – 03 พฤศจิกายน 2569	23,900	5,900
31 ตุลาคม – 04 พฤศจิกายน 2569	23,900	5,900
01-05 พฤศจิกายน 2569	23,900	5,900
02-06 พฤศจิกายน 2569	22,900	5,900
03-07 พฤศจิกายน 2569	23,900	5,900
04-08 พฤศจิกายน 2569	23,900	5,900
05-09 พฤศจิกายน 2569	23,900	5,900
06-10 พฤศจิกายน 2569	23,900	5,900
07-11 พฤศจิกายน 2569	23,900	5,900
08-12 พฤศจิกายน 2569	23,900	5,900
09-13 พฤศจิกายน 2569	22,900	5,900
10-14 พฤศจิกายน 2569	23,900	5,900

JC88-CKGPN_ฉงซิ่ง เอินซือ (ไม่ลงร้าน)_5D4N_21Oct26-Mar27 **อัตราค่าบริการและเงื่อนไขรายการท่องเที่ยว**

วันเดินทาง	ราคาผู้ใหญ่ พัก 2-3 ท่าน	พักเดี่ยวเพิ่ม
11-15 พฤศจิกายน 2569	23,900	5,900
12-16 พฤศจิกายน 2569	23,900	5,900
13-17 พฤศจิกายน 2569	23,900	5,900
14-18 พฤศจิกายน 2569	23,900	5,900
15-19 พฤศจิกายน 2569	23,900	5,900
16-20 พฤศจิกายน 2569	22,900	5,900
17-21 พฤศจิกายน 2569	23,900	5,900
18-22 พฤศจิกายน 2569	23,900	5,900
19-23 พฤศจิกายน 2569	23,900	5,900
20-24 พฤศจิกายน 2569	23,900	5,900
21-25 พฤศจิกายน 2569	23,900	5,900
22-26 พฤศจิกายน 2569	23,900	5,900
23-27 พฤศจิกายน 2569	22,900	5,900
24-28 พฤศจิกายน 2569	23,900	5,900
25-29 พฤศจิกายน 2569	23,900	5,900
26-30 พฤศจิกายน 2569	23,900	5,900
27 พฤศจิกายน – 01 ธันวาคม 2569	23,900	5,900
28 พฤศจิกายน – 02 ธันวาคม 2569	23,900	5,900
29 พฤศจิกายน – 03 ธันวาคม 2569	23,900	5,900
30 พฤศจิกายน – 01 ธันวาคม 2569	22,900	5,900

JC88-CKGPN_ฉงซิ่ง เอินซือ (ไม่ลงร้าน)_5D4N_21Oct26-Mar27 **อัตราค่าบริการและเงื่อนไขรายการท่องเที่ยว**

วันเดินทาง	ราคาผู้ใหญ่ พัก 2-3 ท่าน	พักเดี่ยวเพิ่ม
01-05 ธันวาคม 2569	24,900	5,900
02-06 ธันวาคม 2569	24,900	5,900
03-07 ธันวาคม 2569 (วันหยุด)	25,900	5,900
04-08 ธันวาคม 2569 (วันหยุด)	25,900	5,900
06-10 ธันวาคม 2569 (วันหยุด)	25,900	5,900
07-11 ธันวาคม 2569	24,900	5,900
08-12 ธันวาคม 2569	24,900	5,900
09-13 ธันวาคม 2569	24,900	5,900
10-14 ธันวาคม 2569 (วันหยุด)	25,900	5,900
11-15 ธันวาคม 2569	24,900	5,900
12-16 ธันวาคม 2569	24,900	5,900
13-17 ธันวาคม 2569	24,900	5,900
14-18 ธันวาคม 2569	23,900	5,900
15-19 ธันวาคม 2569	24,900	5,900
16-20 ธันวาคม 2569	24,900	5,900
17-21 ธันวาคม 2569	24,900	5,900
18-22 ธันวาคม 2569	24,900	5,900
19-23 ธันวาคม 2569	24,900	5,900
20-24 ธันวาคม 2569	24,900	5,900
21-25 ธันวาคม 2569	23,900	5,900
22-26 ธันวาคม 2569	25,900	5,900

JC88-CKGPN_ฉงซิ่ง เอินซือ (ไม่ลงร้าน)_5D4N_21Oct26-Mar27 **อัตราค่าบริการและเงื่อนไขรายการท่องเที่ยว**

วันเดินทาง	ราคาผู้ใหญ่ พัก 2-3 ท่าน	พักเดี่ยวเพิ่ม
30 ธันวาคม 2569 – 03 มกราคม 2570	28,900	5,900
03-07 มกราคม 2570	23,900	5,900
04-08 มกราคม 2570	22,900	5,900
05-09 มกราคม 2570	23,900	5,900
06-10 มกราคม 2570	23,900	5,900
07-11 มกราคม 2570	23,900	5,900
08-12 มกราคม 2570	23,900	5,900
09-13 มกราคม 2570	23,900	5,900
10-14 มกราคม 2570	23,900	5,900
11-15 มกราคม 2570	22,900	5,900
12-16 มกราคม 2570	23,900	5,900
13-17 มกราคม 2570	23,900	5,900
14-18 มกราคม 2570	23,900	5,900
15-19 มกราคม 2570	23,900	5,900
16-20 มกราคม 2570	23,900	5,900
17-21 มกราคม 2570	23,900	5,900
18-22 มกราคม 2570	22,900	5,900
19-23 มกราคม 2570	23,900	5,900
20-24 มกราคม 2570	23,900	5,900
21-25 มกราคม 2570	23,900	5,900
22-26 มกราคม 2570	23,900	5,900

JC88-CKGPN_ฉงซิ่ง เอินซือ (ไม่ลงร้าน)_5D4N_21Oct26-Mar27 **อัตราค่าบริการและเงื่อนไขรายการท่องเที่ยว**

วันเดินทาง	ราคาผู้ใหญ่ พัก 2-3 ท่าน	พักเดี่ยวเพิ่ม
23-27 มกราคม 2570	23,900	5,900
24-28 มกราคม 2570	23,900	5,900
25-29 มกราคม 2570	22,900	5,900
26-30 มกราคม 2570	23,900	5,900
27-31 มกราคม 2570	23,900	5,900
01-05 มีนาคม 2570	22,900	5,900
02-06 มีนาคม 2570	23,900	5,900
03-07 มีนาคม 2570	23,900	5,900
04-08 มีนาคม 2570	23,900	5,900
05-09 มีนาคม 2570	23,900	5,900
06-10 มีนาคม 2570	23,900	5,900
07-11 มีนาคม 2570	23,900	5,900
08-12 มีนาคม 2570	22,900	5,900
09-13 มีนาคม 2570	23,900	5,900
10-14 มีนาคม 2570	23,900	5,900
11-15 มีนาคม 2570	23,900	5,900
12-16 มีนาคม 2570	23,900	5,900
13-17 มีนาคม 2570	23,900	5,900
14-18 มีนาคม 2570	23,900	5,900
15-19 มีนาคม 2570	22,900	5,900

JC88-CKGPN_ฉงซิ่ง เอินซือ (ไม่ลงร้าน)_5D4N_21Oct26-Mar27 **อัตราค่าบริการและเงื่อนไขรายการท่องเที่ยว**

วันเดินทาง	ราคาผู้ใหญ่ พัก 2-3 ท่าน	พักเดี่ยวเพิ่ม
16-20 มีนาคม 2570	23,900	5,900
17-21 มีนาคม 2570	23,900	5,900
18-22 มีนาคม 2570	23,900	5,900
19-23 มีนาคม 2570	23,900	5,900
20-24 มีนาคม 2570	23,900	5,900
21-25 มีนาคม 2570	23,900	5,900
22-26 มีนาคม 2570	22,900	5,900
23-27 มีนาคม 2570	23,900	5,900

สำหรับผู้ถือหนังสือเดินทางต่างประเทศ กรุณาติดต่อเจ้าหน้าที่เพื่อตรวจสอบราคาทัวร์และเงื่อนไขเพิ่มเติมก่อนทำการจอง เนื่องจากอาจมีค่าใช้จ่ายหรือข้อกำหนดที่แตกต่างกันไปตามสัญชาติและข้อบังคับของแต่ละประเทศ

ราคาเด็กทารก (INFANT) ซึ่งมีอายุไม่ถึง 2 ปีบริบูรณ์ ณ วันเดินทางกลับ

โปรดสอบถาม *ไม่มีที่นั่งบนเครื่องบิน+ไม่มีน้ำหนักกระเป๋า+ไม่มีเตียงที่พักโรงแรม*

ค่าทิปคนขับรถ และมัคคุเทศก์ท้องถิ่น ท่านละ 2,000 บาท / ท่าน / ทริป

****ทิปหัวหน้าทัวร์ตามความพึงพอใจในบริการของท่าน** ขอสงวนสิทธิ์เรียกเก็บ ณ วันเดินทางที่สนามบิน**

การจองตั๋วเครื่องบินภายในประเทศ หากท่านมีการจองตั๋วเครื่องบินภายในประเทศ (เชื่อมต่อกับเที่ยวบินทัวร์) กรุณาตรวจสอบเที่ยวบินยืนยัน (Flight Confirmation) กับเจ้าหน้าที่ของบริษัทฯ ก่อนทุกครั้ง หากมีการยกเลิกหรือเปลี่ยนแปลงเที่ยวบินภายในประเทศ ทางบริษัทฯ ไม่สามารถรับผิดชอบต่อความเสียหายที่เกิดขึ้นได้ เนื่องจากอยู่นอกเหนือความรับผิดชอบของโปรแกรมทัวร์

เงื่อนไขห้องพักโรงแรม (โดยเฉพาะในประเทศจีน) ห้องพักประเภท Double Bed (DBL) เนื่องจากห้องพักประเภท Double Bed (เตียงใหญ่) ในโรงแรมประเทศจีนมีจำนวนจำกัด หากลูกค้ามีความประสงค์จะพักห้องประเภทนี้ ควรแจ้งเจ้าหน้าที่ล่วงหน้าก่อนทำการจอง บริษัทฯ จะยึดประเภทห้องพักตามใบจองจากบริษัทเอเจนซี่ที่ท่านทำการจองทัวร์มาเท่านั้น หากมีการปรับเปลี่ยนห้องพักในระยะเวลาใกล้กับวันเดินทาง อาจไม่สามารถดำเนินการได้ | **โรงแรมในเมืองโบราณส่วนมากมีขนาดเล็ก** และมีจำนวนห้องพักแต่ละประเภทจำกัด หากไม่แจ้งความประประสงค์ล่วงหน้าก่อนทำการจอง บริษัทฯ ขอสงวนสิทธิ์ในการเปลี่ยนแปลงประเภทห้องพักทุกกรณี**โรงแรมที่ระบุในรายการทัวร์เป็นเพียงโรงแรมที่นำเสนอเบื้องต้นเท่านั้น ซึ่งอาจมีการเปลี่ยนแปลงได้ แต่โรงแรมที่เข้าพักจะเป็น โรงแรมระดับเดียวกันเท่านั้น (ตามมาตรฐานประเทศจีน)**

อัตราค่าบริการนี้รวม

1. **ตั๋วเครื่องบิน:** ตั๋วเครื่องบินไป-กลับ ชั้นประหยัด ตามรายการที่ระบุ (ตั๋วกรุ๊ปไม่สามารถสะสมไมล์, เปลี่ยนเที่ยวบิน, เปลี่ยนวันเดินทาง หรืออัปเกรดที่นั่งได้) พร้อมรวมค่าภาษีสนามบินและค่าภาษีน้ำมันทุกแห่ง
2. **น้ำหนักกระเป๋า:** ค่าระวางน้ำหนักกระเป๋าเดินทางไม่เกิน 20 กก. (1-2 ชิ้น) และกระเป๋าถือขึ้นเครื่อง (Hand Carry) 7 กก. (1 ชิ้น)
3. **ที่พัก:** โรงแรมตามรายการที่ระบุ หรือเทียบเท่า พักห้องละ 2-3 ท่าน
   - หมายเหตุห้องพัก: กรณีผู้เดินทาง 3 ท่าน อาจมีบริการเป็นเตียงเสริมหรือโซฟาเบดสำหรับท่านที่ 3 ในบางโรงแรม หรืออาจมีความจำเป็นต้องแยกห้องพัก บริษัทฯ แนะนำให้เปิดห้องพัก 2 ห้อง (1 Twin + 1 Single) เพื่อความสะดวก
   - ในช่วงเทศกาล หรืองานกิจกรรมพิเศษ หากโรงแรมตามรายการเต็ม บริษัทฯ ขอสงวนสิทธิ์ปรับเปลี่ยนโรงแรมเป็นเมืองใกล้เคียง โดยยึดมาตรฐานคุณภาพและความเหมาะสมเดิม
4. **มัคคุเทศก์:** ค่ามัคคุเทศก์ผู้คอยอำนวยความสะดวกตลอดการเดินทาง
5. **อาหาร:** ค่าอาหารตามรายการระบุ (อาจมีการสลับมื้อ/เปลี่ยนแปลงเมนูตามสถานการณ์ เช่น เวลาเที่ยวบิน การจราจร หรือวันปิดทำการร้าน) เมนูหลักเป็นหมูหรือไก่ หรือมื้อพิเศษตามรายการ
6. **ค่าเข้าชม:** ค่าธรรมเนียมเข้าชมสถานที่ท่องเที่ยวตามที่ระบุในรายการ
7. **ยานพาหนะท้องถิ่น:** ค่ารถขนาดตามความเหมาะสม รถปรับอากาศตามรายการระบุ
8. **ภาษี:** ภาษีมูลค่าเพิ่ม 7% และภาษีหัก ณ ที่จ่าย 3% (เฉพาะค่าบริการ)
9. **ประกันภัย:** ประกันอุบัติเหตุการเดินทาง วงเงิน 1 ล้านบาท ตามเงื่อนไขกรมธรรม์ของบริษัทประกันภัย

อัตราค่าบริการไม่รวม

1. **ค่าใช้จ่ายส่วนตัว:** ค่าใช้จ่ายอื่นๆ ที่นอกเหนือจากรายการ เช่น อาหาร/เครื่องดื่มสั่งเพิ่ม, โทรศัพท์, อินเทอร์เน็ต, มินิบาร์, ซักรีด
2. **หนังสือเดินทาง/วีซ่า:**
   - ค่าทำหนังสือเดินทางไทย
   - ค่าธรรมเนียมสำหรับผู้ถือหนังสือเดินทางต่างชาติ
   - ค่าธรรมเนียมวีซ่าจีน สำหรับผู้ถือหนังสือเดินทางต่างประเทศ หรือผู้ที่ไม่มีสิทธิ์ได้รับการยกเว้นวีซ่าเข้าจีน
   - หมายเหตุ: หากรัฐบาลปลายทางประกาศยกเลิก/เปลี่ยนแปลงนโยบายฟรีวีซ่า บริษัทฯ ขอสงวนสิทธิ์เรียกเก็บค่าวีซ่าท่องเที่ยวและค่าบริการยื่นวีซ่าเพิ่มเติมตามจริง (เงื่อนไขเป็นไปตามนโยบายรัฐบาลปลายทาง)ค่าใช้จ่ายอื่นๆ ที่นอกเหนือจากรายการระบุ อาทิเช่น อาหารและเครื่องดื่มที่สั่งเพิ่มพิเศษนอกเหนือจากรายการ โทรศัพท์ อินเตอร์เน็ต มินิบาร์ ซักรีด ที่ไม่ได้ระบุไว้ในรายการค่าทำหนังสือเดินทางไทย และค่าธรรมเนียมสำหรับผู้ถือพาสปอร์ตต่างชาติ
3. **น้ำหนักกระเป๋าเกิน:** ค่าน้ำหนักกระเป๋าเดินทางส่วนเกินกว่าที่สายการบินกำหนด
4. **ภาษีน้ำมัน/ค่าใช้จ่ายสายการบินเพิ่มเติม:** ค่าภาษีน้ำมันที่สายการบินเรียกเก็บเพิ่มภายหลังจากบริษัทฯ ได้ออกตั๋วเครื่องบินไปแล้ว หรือค่าใช้จ่ายอื่นๆ ที่สายการบินอาจเรียกเก็บเพิ่ม
5. **อาหารเฉพาะทาง:** ค่าอาหารสำหรับท่านที่ทานเจ, มังสวิรัติ, และ/หรืออาหารสำหรับมุสลิม (โปรดระบุให้ชัดเจนตั้งแต่ขั้นตอนการจอง หากแจ้งกระทันหันอาจมีค่าใช้จ่ายเพิ่มเติม หรือไม่สามารถจัดหาให้ได้)
6. **ค่าทิป:** ค่าทิปมัคคุเทศก์ และคนขับรถ 2,000 บาท/ท่าน/ทริป (บริษัทฯ ขอเรียกเก็บ ณ วันเดินทางที่สนามบิน)ส่วนค่าทิปหัวหน้าทัวร์ (ตามมาตรฐาน 100 บาท/ท่าน/วัน) ขึ้นอยู่กับความพึงพอใจ
7. **ค่าบริการพิเศษ:** ค่าพนักงานยกกระเป๋าที่โรงแรม (บริษัทฯ ไม่ได้จัดให้ เพื่อป้องกันการสูญหายและเพิ่มความรวดเร็วในการเข้าห้องพัก)
8. **ค่าใช้จ่ายด้านสุขภาพ/การกักตัวเพิ่มเติม:** หากหน่วยงานรัฐบาลไทย และ/หรือประเทศปลายทางมีการปรับเปลี่ยนข้อกำหนดเกี่ยวกับการกักตัวเพิ่มเติม และ/หรือ ขอเรียกตรวจโรคเพิ่มเติม ทางผู้เดินทางจะต้องเป็นผู้รับผิดชอบค่าใช้จ่ายส่วนเกินด้วยตนเอง

การจองทัวร์ และการชำระเงิน

- **ชำระมัดจำ:** ชำระมัดจำท่านละ 10,000 บาท ภายใน 2 วัน (48 ชั่วโมง) หลังจากส่งเอกสารการจอง
  o กรณีจองก่อนเดินทาง 30 วัน บริษัทฯ ขอสงวนสิทธิ์เก็บค่าทัวร์เต็มจำนวน
- **ชำระส่วนที่เหลือ:** ชำระส่วนที่เหลือทั้งหมด ก่อนวันเดินทางอย่างน้อย 30 วัน
- **การยกเลิกที่นั่งอัตโนมัติ:** หากไม่ชำระมัดจำ หรือชำระไม่ครบตามจำนวนที่กำหนด บริษัทฯ ถือว่าท่านยกเลิกการเดินทางโดยอัตโนมัติ และขออนุญาตตัดที่นั่งให้ลูกค้าท่านอื่นที่รออยู่
- **หลักฐานการโอนเงิน:** โปรดส่งสำเนาการโอนเงินแต่ละส่วนมาทางอีเมลของบริษัทฯ เท่านั้น

เงื่อนไขการยกเลิกการจอง

- **ยกเลิกก่อนเดินทาง 30 วันขึ้นไป:** คืนเงินค่าทัวร์หลังหักค่าใช้จ่ายที่เกิดขึ้นจริง
  o ยกเว้น: วันเดินทางตรงกับวันหยุดนักขัตฤกษ์ หรือวันหยุดเทศกาล ต้องยกเลิกก่อนการเดินทาง 45 วัน
- **ยกเลิกก่อนเดินทาง 15-29 วัน: คืนเงิน 50% ของค่าทัวร์ หรือหักค่าใช้จ่ายตามจริง เช่น ค่ามัดจำตั๋วเครื่องบิน, โรงแรม, และค่าใช้จ่ายจำเป็นอื่นๆ**
- **ยกเลิกก่อนเดินทางน้อยกว่า 15 วัน: บริษัทฯ ขอสงวนสิทธิ์เก็บเงินค่าทัวร์ทั้งหมด ไม่ว่ากรณีใดๆ ทั้งสิ้น**
- **กรณีวันหยุดเทศกาล/วันหยุดยาวต่อเนื่อง: หากจองทัวร์ในช่วงดังกล่าว และมีการแจ้งยกเลิก บริษัทฯ ขอสงวนสิทธิ์เก็บค่าทัวร์ทั้งหมด โดยไม่มีเงื่อนไขใดๆ ทั้งสิ้น**
- **การยกเลิกที่ไม่ได้เกิดจากความผิดบริษัทฯ: หากมีการยกเลิกการเดินทางที่ไม่ได้เกิดจากความผิดของบริษัทฯ (เช่น สถานทูตปฏิเสธวีซ่า, ตม. ไม่อนุญาตให้เข้าประเทศตามนโยบาย, หรือเหตุสุดวิสัยอื่นๆ ที่ไม่ได้เกิดจากความบกพร่องของบริษัทฯ) บริษัทฯ ขอสงวนสิทธิ์ไม่รับผิดชอบและไม่คืนค่าทัวร์ใดๆ**

เงื่อนไขสำคัญเกี่ยวกับเอกสารการเดินทาง

- **การส่งสำเนาหนังสือเดินทาง (Passport):** ผู้เดินทางต้องส่งสำเนาหนังสือเดินทางที่ชัดเจน เพื่อใช้ในการสำรองที่นั่งและใส่ชื่อในระบบสายการบิน
  สำคัญ: หากไม่ส่งสำเนาหนังสือเดินทาง บริษัทฯ ขอสงวนสิทธิ์ไม่รับผิดชอบค่าเสียหายอันเกิดจากความผิดพลาดในการสะกดชื่อ-นามสกุล และข้อมูลอื่นๆ (สายการบินไม่มีระบบแก้ไขชื่อ/นามสกุล หรือเปลี่ยนชื่อผู้เดินทางโดยมีค่าใช้จ่าย)
- **อายุและสภาพหนังสือเดินทาง:**
  o หนังสือเดินทางต้องมีอายุการใช้งานไม่น้อยกว่า 6 เดือน นับจากวันที่เดินทางกลับเข้าประเทศไทย
  o ต้องมีหน้าว่างสำหรับลงตราประทับวีซ่าและตราเข้า-ออกประเทศ อย่างน้อย 2 หน้าเต็ม
  o หนังสือเดินทางต้องไม่มีการชำรุด, เปียกน้ำ, ขีดเขียนรูปภาพ หรือตราปั๊มที่ไม่ใช่ทางการ หาก ตม. ปฏิเสธการเข้า-ออกเมืองของท่าน บริษัทฯ จะไม่รับผิดชอบใดๆ
- **คดีความ: หากมีคดีความที่ไม่อนุญาตให้ท่านเดินทางออกนอกประเทศได้ โปรดตรวจสอบก่อนการจองทัวร์ หากไม่สามารถเดินทางได้ ซึ่งเป็นสิ่งที่อยู่เหนือการควบคุมของบริษัทฯ ทางบริษัทฯ จะไม่รับผิดชอบใดๆ ทั้งสิ้น**
- **Re-Entry VISA (กรณีวีซ่าทำงานไทย): กรณีมีวีซ่าทำงานในประเทศไทย ต้องดำเนินการ Re-Entry VISA ก่อนออกนอกราชอาณาจักรไทยทุกครั้ง**
- **เอกสารประกอบการเดินทางอื่นๆ: สำหรับท่านที่ต้องมีตราอนุญาตเดินทางเข้า-ออกนอกประเทศ (วีซ่า), เอกสารแจ้งเข้า-ออก หรือ Work Permit ซึ่งจำเป็นต่อการเดินทางไปยังสถานที่ต่างๆ ให้ทราบก่อนยืนยัน)**

เงื่อนไขเฉพาะการให้บริการทัวร์

- **วัตถุประสงค์การเดินทาง:** ***ทัวร์นี้สำหรับผู้มีวัตถุประสงค์เพื่อการท่องเที่ยวเท่านั้น***
- **จำนวนผู้เดินทางและหัวหน้าทัวร์:**
  - o 10 ท่านขึ้นไป: โปรแกรมจะออกเดินทางโดย ไม่มีหัวหน้าทัวร์ (มีเอกสารพร้อมข้อมูลการเดินทางและมีไกด์ท้องถิ่นดูแลตามโปรแกรม)
  - o 15 ท่านขึ้นไป: โปรแกรมจะออกเดินทาง พร้อมหัวหน้าทัวร์ จากประเทศไทย
- **กรณีผู้เดินทางไม่ถึงจำนวนที่กำหนด:** หากจำนวนผู้เดินทางไม่ถึงเกณฑ์ที่ระบุข้างต้น บริษัทฯ ขอสงวนสิทธิ์ดำเนินการอย่างใดอย่างหนึ่งดังต่อไปนี้ โดยจะแจ้งให้ท่านทราบล่วงหน้า อย่างน้อย 7 วันก่อนเดินทาง:
  - o **จัดให้จอยทัวร์ (Join Tour):** ท่านจะถูกจัดให้ร่วมเดินทางกับโปรแกรมของบริษัทพันธมิตรที่มีกำหนดการและเส้นทางใกล้เคียงกัน (เงื่อนไขและราคาอาจเปลี่ยนแปลง) ซึ่งจะแจ้งให้ท่านทราบเพื่อพิจารณาก่อนยืนยัน
  - o **เลื่อนหรือยกเลิกการเดินทาง:** บริษัทฯ จะทำการเลื่อนหรือยกเลิกโปรแกรม โดยเสนอทางเลือกในการคืนเงิน หรือเก็บเครดิตไว้ใช้สำหรับการเดินทางในอนาคต
  - o **ปรับราคาค่าบริการเพิ่ม:** หากผู้เดินทางน้อยกว่า 10 ท่าน แต่ยังประสงค์เดินทาง บริษัทฯ ขอปรับราคาค่าบริการเพิ่ม เพื่อให้สอดคล้องกับต้นทุน (จะแจ้งรายละเอียดให้ทราบก่อนยืนยัน)
- **ข้อจำกัดการให้บริการรถโค้ชในจีน:** ตามกฎหมายของสาธารณรัฐประชาชนจีน รถบัสนำเที่ยวสามารถให้บริการได้วันละไม่เกิน 10 ชั่วโมง มัคคุเทศก์และพนักงานขับรถจะเป็นผู้บริหารจัดการเวลาตามความเหมาะสม ซึ่งขึ้นอยู่กับสภาพการจราจรเป็นสำคัญ ดังนั้น บริษัทฯ ขอสงวนสิทธิ์ในการปรับเปลี่ยนเวลาท่องเที่ยว หรือลำดับสถานที่ตามความจำเป็น
- **โรงแรมและห้องพัก:**
  - o รายการนำเที่ยวนี้เป็นเพียงข้อเสนอที่ต้องได้รับการยืนยันจากบริษัทฯ อีกครั้ง หลังจากสำรองโรงแรมที่พักในต่างประเทศเรียบร้อยแล้ว โดยโรงแรมที่จัดให้จะอยู่ในระดับใกล้เคียงกับที่ระบุไว้ในโปรแกรม และอาจมีการเปลี่ยนแปลงตามความเหมาะสม
  - o การจัดสรรห้องพักเป็นสิทธิ์ของโรงแรมที่ให้บริการแก่คณะทัวร์ บริษัทฯ ไม่สามารถรับประกันการได้ห้องพักตามความประสงค์เฉพาะ (เช่น ห้องสำหรับผู้สูบบุหรี่/ปลอดบุหรี่) เนื่องจากขึ้นอยู่กับความพร้อมในการให้บริการของโรงแรม
  - o มาตรฐานโรงแรมในจีนอาจแตกต่างจากมาตรฐานสากล การระบุระดับดาวในโปรแกรมเป็นการรับรองตามมาตรฐานการท่องเที่ยวของจีนเท่านั้น

ข้อควรทราบและข้อจำกัดเพิ่มเติม

- **ความล่าช้า/เปลี่ยนแปลงเที่ยวบิน:** เนื่องจากเป็นการจองทัวร์ล่วงหน้า หากมีเที่ยวบินล่าช้าหรือเปลี่ยนแปลงเวลาบิน บริษัทฯ จะไม่รับผิดชอบค่าใช้จ่ายตั๋วเครื่องบินภายในประเทศหรือต่างประเทศที่ไม่เกี่ยวข้องกับโปรแกรมทัวร์ แนะนำให้สำรองเวลาเดินทางไว้อย่างต่ำ 4-5 ชั่วโมง
- **ความรับผิดชอบต่อทรัพย์สิน:** บริษัทฯ จะไม่รับผิดชอบใดๆ หากเกิดสิ่งของสูญหายจากการโจรกรรม หรืออุบัติเหตุที่เกิดจากความประมาทของนักท่องเที่ยวเอง หรือกรณีที่กระเป๋าสูญหาย/ชำรุดจากสายการบิน
- **ตั๋วเครื่องบินหมู่คณะ** (เงื่อนไขพิเศษ):
  - o เป็นตั๋วราคาพิเศษ หากไม่เดินทางพร้อมคณะ ไม่สามารถเลื่อนวัน, คืนเงิน หรือเปลี่ยนชื่อได้
  - o หากมีการปรับราคาค่าโดยสารสูงขึ้น (ตามราคาน้ำมัน/ค่าเงิน) บริษัทฯ สงวนสิทธิ์ปรับราคาตั๋ว
  - o ไม่สามารถล็อกที่นั่ง หรือเลือกแถวที่นั่งได้ เนื่องจากเป็นไปตามระบบสุ่มของสายการบิน ที่นั่งที่ได้อาจไม่ติดกัน
- **เวลาเช็คอินสายการบิน:** เคาน์เตอร์เช็คอินเปิด 3 ชั่วโมงก่อนเวลาเครื่องออก และปิด 90 นาทีก่อนเวลาออกเดินทาง ผู้โดยสารจำเป็นต้องดำเนินการให้เรียบร้อยภายในเวลาที่กำหนด มิฉะนั้นสายการบินสงวนสิทธิ์ปฏิเสธการเดินทางโดยไม่มีการคืนเงินค่าโดยสาร

- **สิทธิ์ของสายการบินในการปฏิเสธการเดินทาง:** ***สายการบินอาจปฏิเสธการเดินทางหาก:***
  o ไม่แสดงตน/ยืนยันตัวตนต่อพนักงาน
  o แสดงเอกสารไม่ครบถ้วน/ไม่ถูกต้อง (รวมถึงเอกสารชำรุด)
  o ไม่มีตราอนุญาตเดินทางเข้า-ออกประเทศ (วีซ่า) หรือเอกสารที่จำเป็นอื่นๆ
  o สายการบินเห็นว่าไม่สมควรเดินทางด้วยเหตุผลทางการแพทย์ (เช่น อาการเมาสุรา, เป็นอันตรายต่อผู้โดยสารอื่น) หรือกระทำการประทุษร้าย/ก่อความวุ่นวาย/ดูหมิ่นพนักงาน
- **ความรับผิดชอบจากความผิดพลาดของสายการบิน:** กรณีเกิดความผิดพลาดจากสายการบิน (ความล่าช้า, การยกเลิก, การยุบรวมเที่ยวบิน, การเปลี่ยนแปลงตารางเดินทาง) เนื่องจากเหตุการณ์นอกเหนือการควบคุมของสายการบิน หรือเหตุผลเชิงพาณิชย์/ความปลอดภัย บริษัทฯ จะไม่รับผิดชอบและไม่สามารถคืนค่าใช้จ่ายต่างๆ ได้ในทุกกรณี
- **เงื่อนไขสุขภาพและการเดินทาง:**
  o ***ผู้ทุพพลภาพ/มีปัญหาสุขภาพ:*** โปรดแจ้งบริษัทฯ ก่อนซื้อทัวร์ เพื่อตรวจสอบกับสายการบินและผู้ให้บริการ เนื่องจากอาจไม่อนุญาตให้นำอุปกรณ์ช่วยเหลือ (เช่น น้ำยา, เข็มฉีดยา, เครื่องใช้แบตเตอรี่, เครื่องหายใจ) ขึ้นเครื่อง
  o ***สตรีมีครรภ์:*** โปรดแจ้งบริษัทฯ ก่อนซื้อทัวร์ เพื่อตรวจสอบกับสายการบิน
    - §อายุครรภ์ไม่ถึง 27 สัปดาห์: ต้องลงนามเอกสารจำกัดขอบเขตความรับผิดชอบของสายการบิน
    - §อายุครรภ์ 28-34 สัปดาห์: แสดงใบรับรองแพทย์ (อายุไม่เกิน 30 วัน) และลงนามเอกสารจำกัดขอบเขตความรับผิดชอบ
    - §อายุครรภ์ตั้งแต่ 35 สัปดาห์ขึ้นไป: สายการบินปฏิเสธการให้บริการ

การยอมรับเงื่อนไข

การชำระเงินมัดจำหรือค่าบริการเต็มจำนวน ถือเป็นการยืนยันว่าท่านได้รับทราบและยอมรับในเงื่อนไขการให้บริการทั้งหมดที่ระบุในรายการทัวร์นี้
**** ก่อนตัดสินใจจองทัวร์ โปรดอ่านเงื่อนไขการเดินทางและรายการทัวร์อย่างละเอียดทุกข้ออย่างถ่องแท้และครบถ้วน เพื่อประโยชน์ของท่านเอง ****

หมายเหตุทั่วไป

- ภาพประกอบ: ภาพที่ใช้เป็นภาพเพื่อประกอบความเข้าใจและสงเสริมการท่องเที่ยวเท่านั้น
- อำนาจมัคคุเทศก์/ตัวแทน: มัคคุเทศก์ พนักงาน หรือตัวแทนของบริษัทฯ ไม่มีอำนาจในการให้คำมั่นสัญญาใดๆ แทนบริษัทฯ เว้นแต่จะได้รับการอนุมัติเป็นลายลักษณ์อักษรจากผู้มีอำนาจของบริษัทฯ เท่านั้น